Корректура проекта застройки квартала ограниченный улицами: ул.Гагарина - ул. Д. Садырбаева - ул. Н. Коперника - ул. Поворинская в г.Бишкек (Этап-1)

Ситуационная схема:

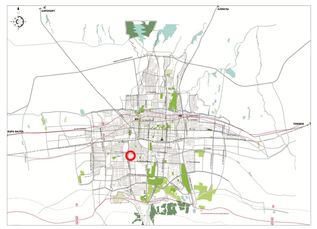

Ситуационная схема (аэросъемка)

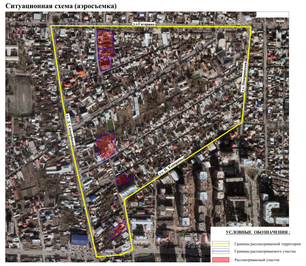

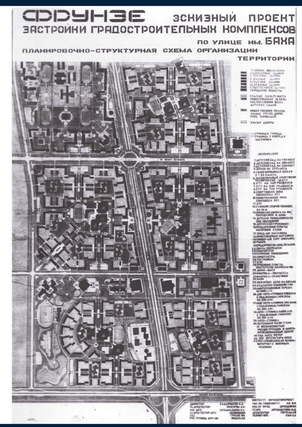

Выкопировка из Генерального плана г. Бишкек

Опорный план

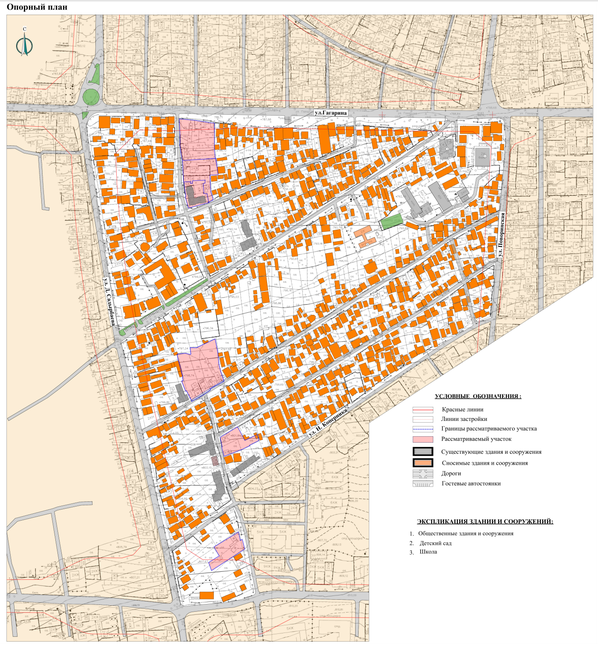

Корректура проекта застройки квартала ограниченный улицами: ул.Гагарина - ул. Д. Садырбаева - ул. Н. Коперника - ул. Поворинская в г.Бишкек (Этап-1)

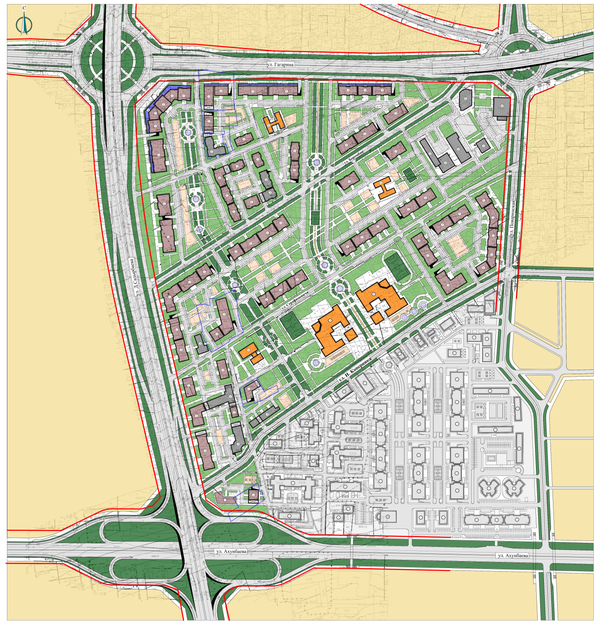

ЭКСПЛИКАЦИЯ ЗДАНИЙ И СООРУЖЕНИЙ:

1. Многоэтажные жилые дома
2. Существующие застройки
3. Школа
4. Детский сад
5. Существующий детский сад
6. Общественные здания и сооружения

УСЛОВНЫЕ ОБОЗНАЧЕНИЯ :

- Красные линии
- Линии застройки
- Границы рассматриваемого участка
- Общественные здания и сооружения (СКБ)
- Многоэтажные жилые дома с объектами СКБ
- Школы и Детские сады
- Существующие здания и сооружения
- Зеленые насаждения
- Детские игровые площадки
- Жилые кварталы
- Дороги
- Гостевые автостоянки
- ТП — Трансформаторная подстанция
- 5-6 — Этажность зданий и сооружений
- Теневые навесы

ТЕХНИКО - ЭКОНОМИЧЕСКИЕ ПОКАЗАТЕЛИ (ГЭП):

Площадь проектируемой территории - 42,7 га
Площадь застройки: 62 578 м2 (15 %)
Площадь застройки жилых домов - 45 194 м2
Площадь застройки Детских садов - 2 383 м2
Площадь застройки Школ - 6 846 м2
Площадь застройки СКБ: -4 133 м2
Общая площадь жилых домов - 403 727 м2
Общая площадь Детских садов - 3 812 м2
Общая площадь Школ - 15 403 м2
Количество жителей - 16 149 чел.
Общая площадь детских площадок - 14 550 м2
Гостевые автопарковки - 845 м/мест
Подземные автопарковки - 1 880 м/мест

Приложение:
СН КР 30-02 2020 от 21 января 2021 года №41 "Состав, порядок разработки, согласования и утверждения градостроительной документации на территории Кыргызской Республики".
1) глава 4 п.4.10. - При разработке градостроительной документации различных уровней схема расселения территориальных сообществ отражается проектом детальной планировки (ПДП), проектом застройки, проектом планировки и проектом межевания территории в плановой, государственной, проектной решениях. Допускается обязательное отражение в последовательности разработки от общего к частному при определенных условиях (политико-экономическая, градостроительная ситуация, проблемная проектная разработка и т.д.). Допускается при отсутствии в плановой схеме разработки генеральной схемы расселения территориальных сообществ отражение ПДП проектом застройки,при условии соблюдения условия перспективного развития территории и населенного пункта,в последующем проектом планировки территории и населенного пункта,в последующем основы,безопасности государственного значения и общественных интересов.
2) глава 4 п.4.14 - Изменение функционального назначения и конфигурации проектируемого на градостроительную обособленности,и в отвода,выявленных водоохранных зонах.
3) Приложение 1 п.29 - Изменения в отношении в разработанной градостроительной документации,исполнение в ходе его рассмотрения в различных инстанциях,вносится в ходе рассмотрения в различных инстанциях,вносится в ходе рассмотрения градостроительной разработанности и градостроительного предусмотренных по не предусмотренных на стандартных. В случае исполнения результатов в ходе рассмотрения градостроительной документации в ходе рассмотрения в различных инстанциях,вносится в ходе рассмотрения в различных инстанциях,вносится на стандартных.
4) За соблюдения нормативных зоны и ответственности пользуется на Гэбы проектирования рассматриваемого объекта.

Рассмотрено на градостроительном совете в г. Бишкек от 27.07.2023г.

Согласовано:

Начальник
МП "Бишкекгеоархитектура"_____У. Карабаев

Проект застройки квартала ограниченный улицами: ул.Гагарина - ул. Д. Садырбаева - ул. Н. Коперника - ул. Поворинская в г.Бишкек (Этап-1)

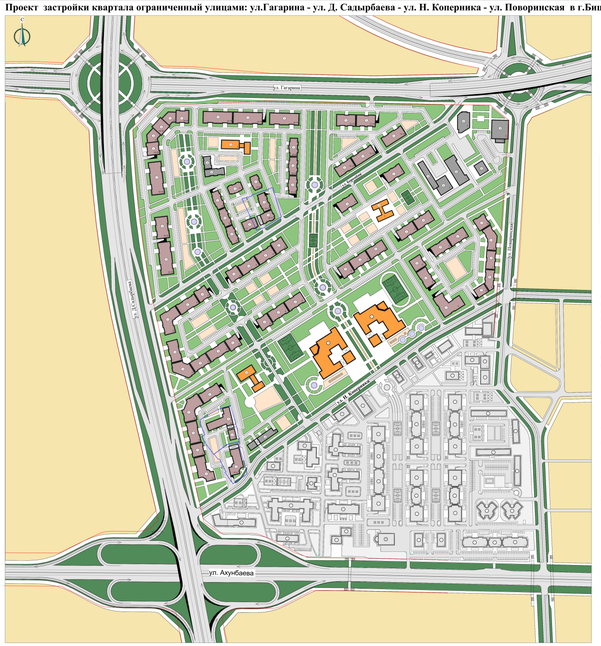

ЭКСПЛИКАЦИЯ ЗДАНИЙ И СООРУЖЕНИЙ:

1. Многоэтажные жилые дома
2. Существующие застройки
3. Школа
4. Детский сад
5. Существующий детский сад

УСЛОВНЫЕ ОБОЗНАЧЕНИЯ :

- Красные линии
- Границы рассматриваемого участка
- Общественные здания и сооружения (СКБ)
- Многоэтажные жилые дома с объектами СКБ
- Школы и Детские сады
- Существующие здания и сооружения
- Зеленые насаждения
- Детские игровые площадки
- Жилые кварталы
- Дороги
- Гостевые автостоянки
- ТП — Трансформаторная подстанция
- 5-6 — Этажность зданий и сооружений
- Теневые навесы

ТЕХНИКО - ЭКОНОМИЧЕСКИЕ ПОКАЗАТЕЛИ (ГЭП):

Площадь проектируемой территории - 40,5 га
Площадь застройки: 51 287 м2 (17 %)
Площадь застройки жилых домов - 38 479 м2
Площадь застройки Детских садов - 1 938 м2
Площадь застройки Школы - 6 846 м2
Общая площадь жилых домов - 374 120 м2
Количество жителей - 15 000 чел.
Общая площадь детских площадок - 15 000 м2
Гостевые автопарковки - 845 м/мест
Подземные автопарковки - 1 080 м/мест

Приложение:
СН КР 30-02 2020 от 21 января 2021 года №41 "Состав, порядок разработки,согласования и утверждения градостроительной документации на территории Кыргызской Республики".
1) глава 4 п.4.10. - При разработке градостроительной документации различных уровней схема расселения территориальных сообществ отражается проектом детальной планировки (ПДП), проектом застройки, проектом планировки и проектом межевания территории в плановой, государственной, проектной решениях. Допускается обязательное отражение в последовательности разработки от общего к частному при определенных условиях (политико-экономическая, градостроительная ситуация, проблемная проектная разработка и т.д.). Допускается при отсутствии в плановой схеме разработки генеральной схемы расселения территориальных сообществ отражение ПДП проектом застройки,при условии соблюдения условия перспективного развития территории и населенного пункта,в последующем проектом планировки территории и населенного пункта,в последующем основы,безопасности государственного значения и общественных интересов.
2) глава 4 п.4.14 - Изменение функционального назначения и конфигурации проектируемого на градостроительную обособленности,и в отвода,выявленных водоохранных зонах.
3) Приложение 1 п.29 - Изменения в отношении в разработанной градостроительной документации,исполнение в ходе его рассмотрения в различных инстанциях,вносится в ходе рассмотрения в различных инстанциях,вносится в ходе рассмотрения градостроительной разработанности и градостроительного предусмотренных по не предусмотренных на стандартных. В случае исполнения результатов в ходе рассмотрения градостроительной документации в ходе рассмотрения в различных инстанциях,вносится в ходе рассмотрения в различных инстанциях,вносится на стандартных.
4) За соблюдения нормативных зоны и ответственности пользуется на Гэбы проектирования рассматриваемого объекта.

Корректура проекта застройки квартала ограниченный улицами: ул.Гагарина - ул. Д. Садырбаева - ул. Н. Коперника - ул. Поворинская в г.Бишкек (Этап-1)

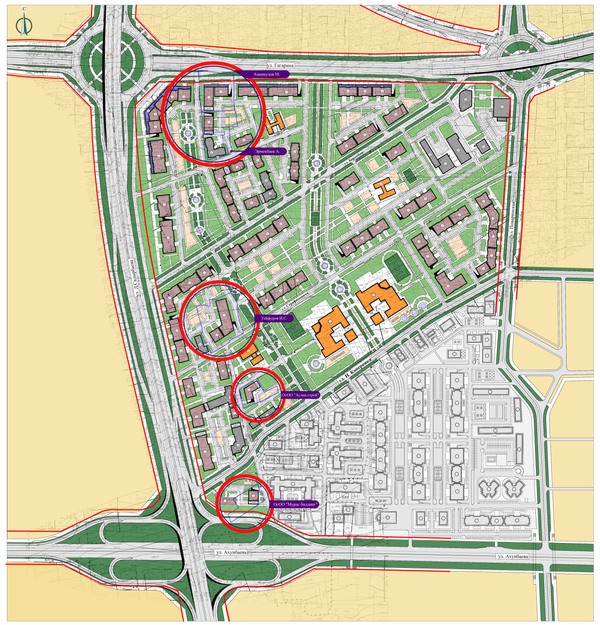

ТЕХНИКО - ЭКОНОМИЧЕСКИЕ ПОКАЗАТЕЛИ (ГЭП):

Земельный участок №1 (ул. Гагарина 106 а)
Площадь рассматриваемой территории - 0,4 га
Площадь застройки: 1 440 м2 (36 %)
Площадь застройки жилого дома: 1260 м2
Общественное здание СКБ: 180 м2
Количество жителей - 120 чел.
Количество жилой - 630 м2
Общая площадь детских площадок - 450 м2
Подземные автопарковки - 120 м/мест

Земельный участок №2 (ул. Садырбаева 12)
Площадь рассматриваемой территории - 0,26 га
Площадь застройки: 720 м2 (27 %)
Общая площадь жилых домов - 4 640 м2
Количество жителей - 360 чел.
Общая площадь детских площадок - 500 м2
Гостевые автопарковки - 12 м/мест
Подземные автопарковки - 70 м/мест

Земельный участок №3 (ул.Гагарина 67/ул.Ауезова 87)
Площадь рассматриваемой территории - 0,2 га
Площадь застройки: 640 м2 (32 %)
Общая площадь жилых домов - 4 800 м2
Количество жителей - 200 чел.
Общая площадь детских площадок - 400 м2
Подземные автопарковки - 40 м/мест

Земельный участок №4 (ул.Гагарина 67)
Площадь рассматриваемой территории - 0,2 га
Площадь застройки: 480 м2 (24 %)
Общая площадь жилых домов - 4 800 м2
Количество жителей - 270 чел.
Общая площадь детских площадок - 300 м2
Подземные автопарковки - 60 м/мест

Земельный участок №5 (ул. Садырбаева 67)
Площадь рассматриваемой территории - 0,8 га
Площадь застройки: 1 700 м2 (28 %)
Общая площадь жилых домов - 17 850 м2
Количество жителей - 743 чел.
Общая площадь детских площадок - 520 м2
Гостевые автопарковки - 11 м/мест
Подземные автопарковки - 145 м/мест